แผนผังแนวทางการประเมินผู้ป่วยเด็กที่มีการติดเชื้อทางเดินหายใจส่วนบน
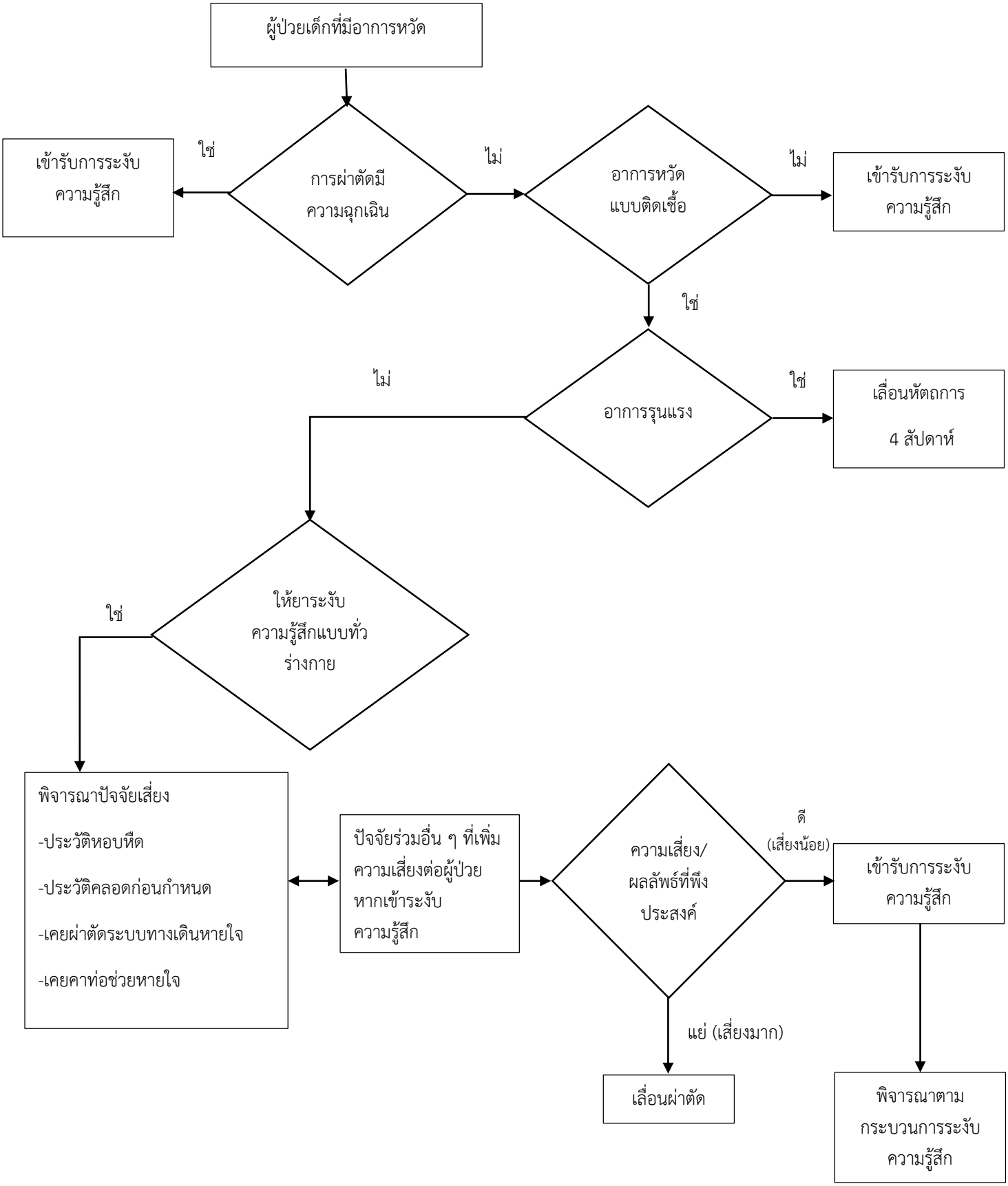
โรงพยาบาลทันตกรรม คณะทันตแพทยศาสตร์