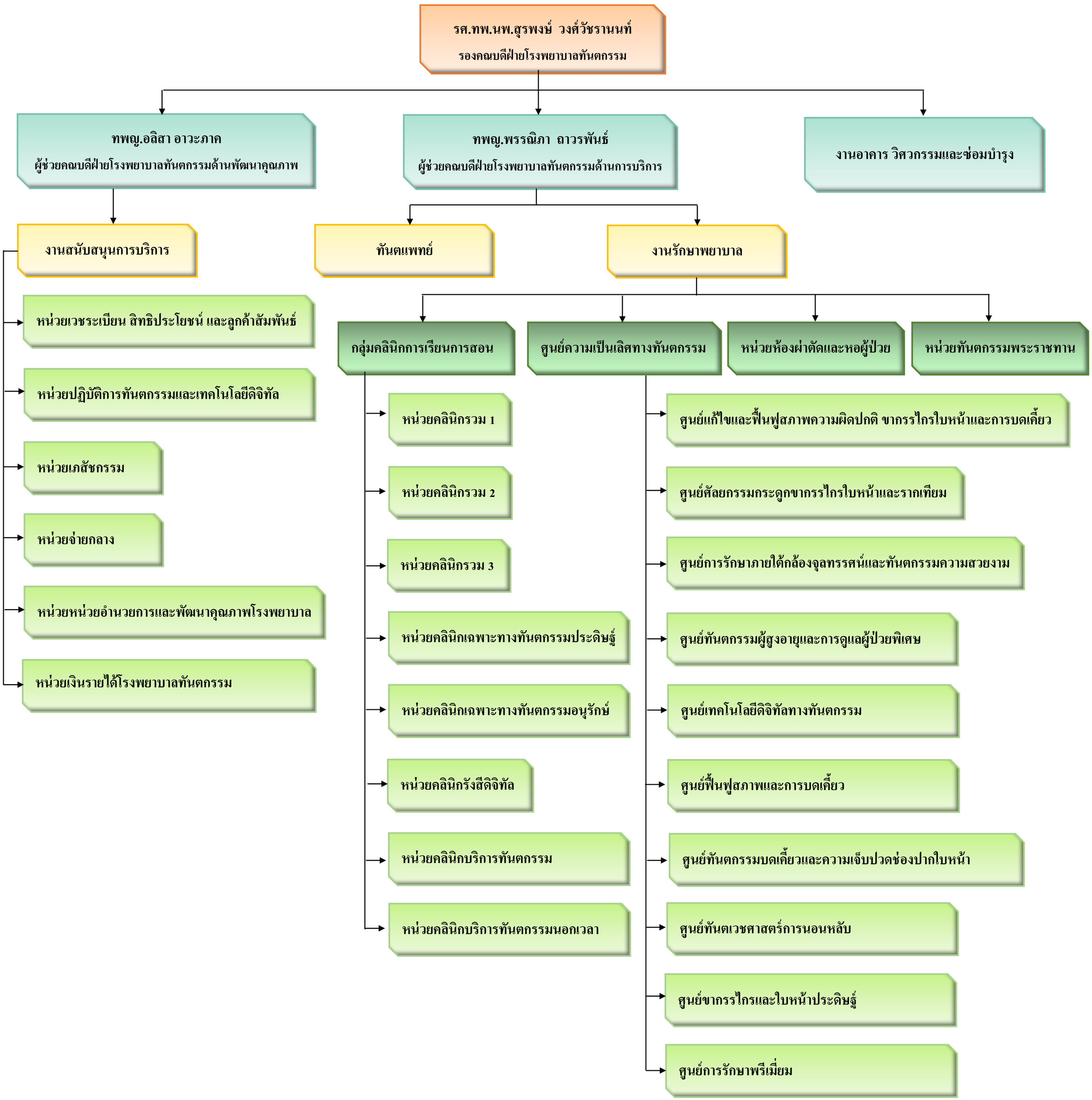โครงสร้างโรงพยาบาลทันตกรรม คณะทันตแพทยศาสตร์